



Empowering Cultural Production

Marguerite Blank

Real-time **collaboration** for
Budgeting & Sustainability
real time



Co-funded by
the European Union

The Challenge

Cultural productions face structural challenges:

- **Small permanent** teams
- **Large temporary crews** (freelancers, intermittents)

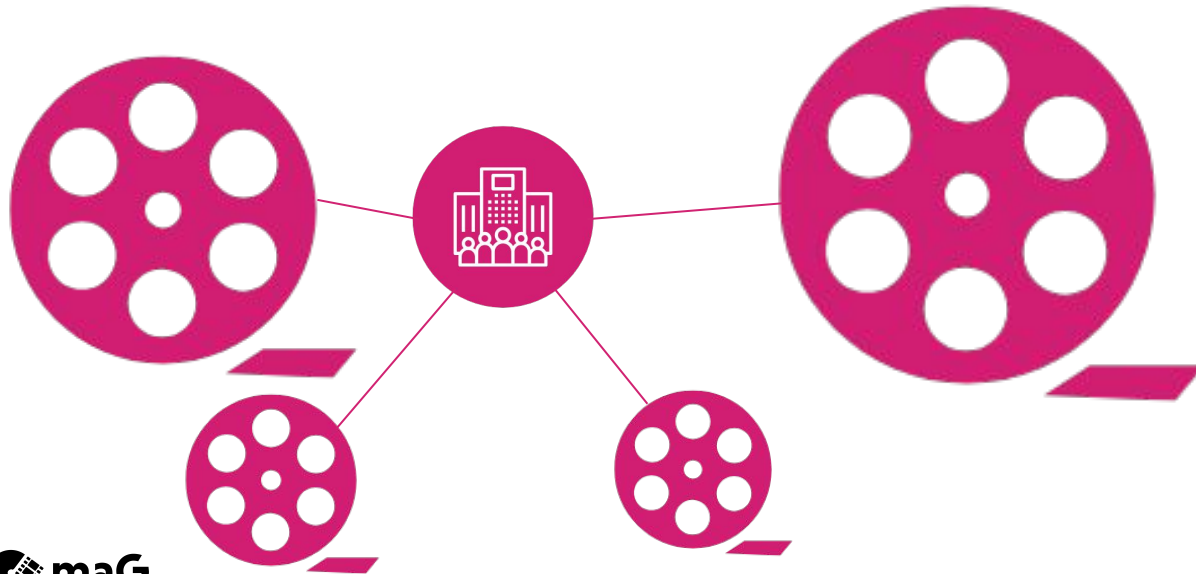

The Challenge

→ Need for **real-time budget & environmental** tracking

→ **Lack of dedicated tools** makes this extremely complex.



Our Solution : maG

maG is a software solution tailored for

- **films,**
- **visual arts,**
- **festivals**
- **live performance** projects.

It enables **teams to structure**, share, and access real-time **financial** and **sustainability** data throughout the project lifecycle.



Entire team and beyond

maG is accessible to:



Permanent staff: Producers, CFOs, Accountants



Crew member : Technicians,
Dept. Heads,
Production Managers



Co-producers : Collaborative budget tracking across partners
Co-producers can access shared data



Everyone **sees only what they need** based on role settings

Roles and Responsibilities

User roles are pre-configured based on your project's hierarchy.

This ensures:

- Relevant **access**
- Accurate **permissions**
- Efficient **collaboration**

How it works

- ➔ Data is collected from the **1st person** who has it :
 - Invoices, expense reports, receipts
 - From development to post-production
- ➔ Everything is **centralized** and **structured** in real time.

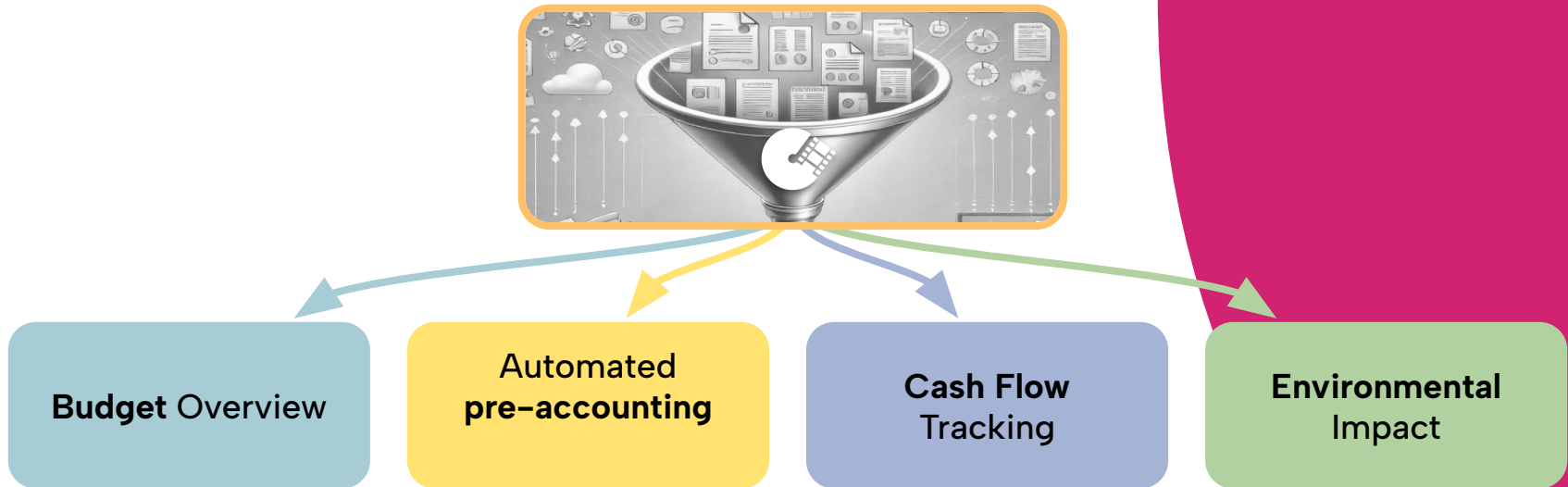

Production crew

Mes frais

2
dépenses à compléter

Suivi de mes frais Voir tout

En attente

Nom de la note de frais
Transmise le JJ/MM/AAAA

2 dépenses 15,26 €

Payée

Nom de la note de frais
Transmise le JJ/MM/AAAA

1 dépense 202,06 €

← retour

NDF repas

En attente

Boissons
émis le 12/04/2025

Fournisseur BP Clichy

HT 14,24 €

TVA 2,72 €

TTC 16,96 €

En attente

Restaurant
émis le 12/04/2025

Fournisseur JAJA

HT 104,55 €

TVA 10,45 €

TTC 115,00 €

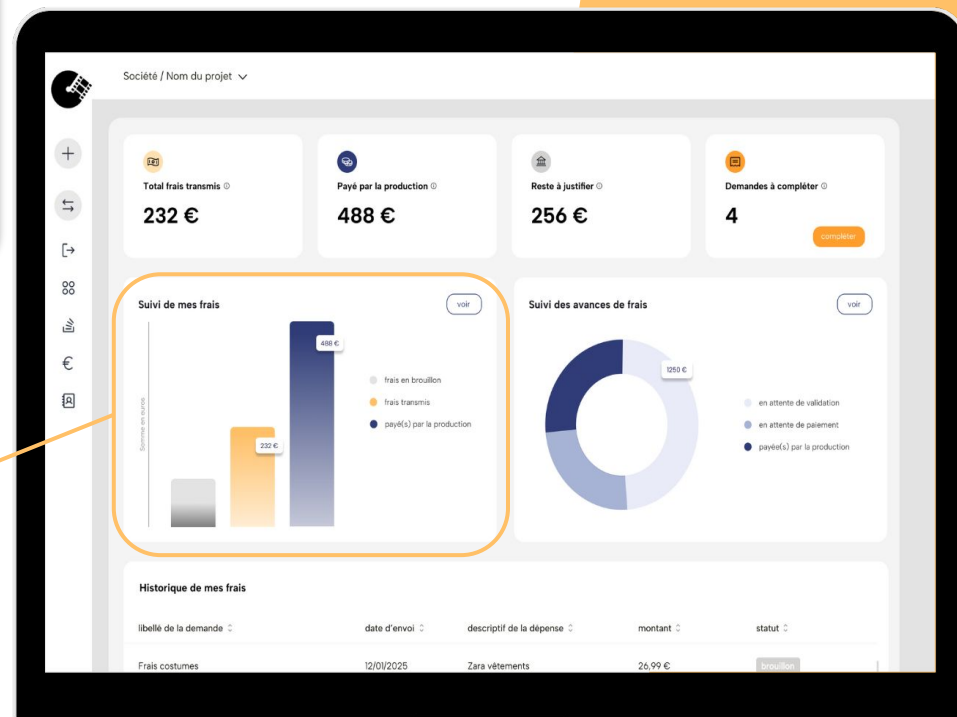
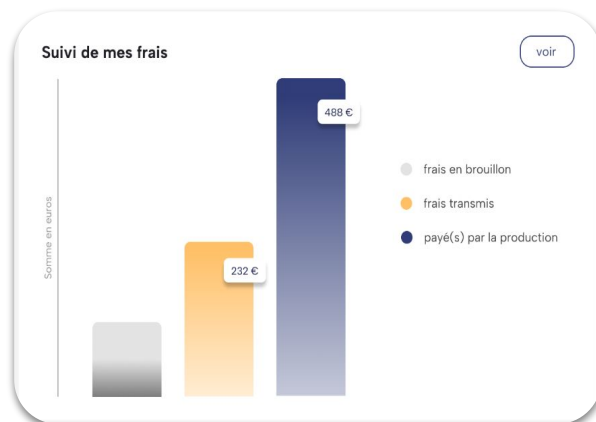

Production Manager

▼

611

☐

Frais Producteur

▼

6113

☐

Repas Producteur

▼

61131

☐

repas Producteur / Réalisateur

09/01/2025

☐

Restaurant (avec invité) 09/01/2025

crédit d'impôt

tous

▼

région

toutes les régions

▼

9

dépenses à valider

01 - maG / situation

crédit d'impôt

tous

▼

région

toutes les régions

▼

période du

☒ masquer les lignes vides

recherche

réinitialiser les filtres

numéro	libellé	engagé	reste à engager	coût	prévisionnel	écon.
€		46 136,57 €	-7 226,57 €	38 910,00 €	39 010,00 €	-1
▼ 1	<input type="checkbox"/> Droits artistiques	2 788,25 €	18 229,75 €	21 010,00 €	21 010,00 €	
2	<input type="checkbox"/> Personnel	0,00 €	0,00 €	0,00 €	0,00 €	
3	<input type="checkbox"/> Equipe artistique	0,00 €	0,00 €	0,00 €	0,00 €	
4	<input type="checkbox"/> Charges sociales et fiscales	0,00 €	0,00 €	0,00 €	0,00 €	
5	<input type="checkbox"/> Décors-Costumes-Maquillage-Coiffure	0,00 €	0,00 €	0,00 €	0,00 €	
▼ 6	<input type="checkbox"/> Transports-Défraissements-Régie	32,00 €	868,00 €	900,00 €	1 000,00 €	
▼ 7	<input type="checkbox"/> Moyens Techniques	25 260,32 €	-23 260,32 €	2 000,00 €	2 000,00 €	
▼ 8	<input type="checkbox"/> Postproduction image et son	18 064,00 €	-3 064,00 €	15 000,00 €	15 000,00 €	
9	<input type="checkbox"/> Assurances et Divers	0,00 €	0,00 €	0,00 €	0,00 €	

exporter

Accountants

01 - maG / facture

Année fiscale * 2024 Journal * ACH Date de l'écriture * 30/02/2024

Exercice fiscal	Journal	Date	Compte comptable	Libellé	Debit	Credit	Actions
2024	ACH	30/02/2024	401HOPER	HOPER FACT	8,88 €	648,88 €	
2024	ACH	30/02/2024	14221	HOPER FACT	648,88 €	8,88 €	

[ajouter une ligne](#) [j'ai vérifié l'écriture](#)

OLYMPIC LOCATION

nom * OLYMPIC LOCATION zone géographique * France

type d'identifiant SIREN identifiant

numéro de TVA

coordonnées

contact

règlement

comptabilité

compte comptable client

compte comptable fournisseur 401OLYMPIC

* : champs requis

[j'ai vérifié le tiers](#)

[remplacer par un autre tiers](#)

[j'enregistre les données](#)

00000-SOCIETE / ticket CB / Supermarché - Courses

← retourner à la liste dépense suivante →

NDF - Supermarché - Courses

transmise le 15/01/2025 par Thomas Pratto

2024

écriture	compte comptable	nature de la dépense	libellé écriture	débit	crédit
4	606300	Achat de petit matériel	Supermarché - co...	18,08 €	0,00 €
4	445660		Supermarché - co...	1,03 €	0,00 €
4	511CBOBCALGUY		Supermarché - co...	0,00 €	19,11 €

saisie libre J'ai vérifié l'écriture

fermer le détail de la dépense

Détail de la dépense

date de la pièce 21/10/2024

1/3

Supermarché - courses

émis le 21/10/2024 réf. ACH 1234567890

Pilotage budgétaire



Financements externes ⓘ

5 157 771 €



Coûts externes ⓘ

5 090 884 €



Solde

31 343 €

 Société



Financements externes ⓘ

5 157 771 €



Coûts externes ⓘ

5 090 884 €



Solde

31 343 €

rechercher

projet ⓘ	financements externes ⓘ	coûts externes ⓘ	solde ⓘ
Le voyageur sans bagages responsable : Sophie Dubois	7 771,41 €	17 771,41 €	- 10 000,00 €
Les âmes vagabondes responsable : Étienne Bernard	5 150 000,00 €	5 108 656,21 €	+ 41 343,79 €
L'enfant de Balbala responsable : Léo Bonnet	3 000,00 €	3 000,00 €	00 000,00 €
Le rendez-vous responsable : Kenza Russo	8 000,00 €	8 000,00 €	00 000,00 €
40 ^e sous zéro responsable : Hélène Meyer	2 000,00 €	2 000,00 €	00 000,00 €

 maG

Eco Production manager / consultant

impact déplacement

type

lieu de départ

lieu d'arrivée

nombre de trajets

☐ certaines informations sont manquantes

impact repas

nombre de repas

☐ avec de la viande rouge

☐ avec de la viande blanche ou du poisson

☐ végétalien ou végétarien

☐ de type inconnu

☐ je ne connais pas le nombre de repas

groupes électrogènes

type

type d'énergie

consommation

☐ le justificatif fournit toutes les informations



Société / Nom du projet

European support & Expansion



aide aux moyens techniques



**Co-funded by
the European Union**

- **Co-Funded** by the European Union & CNC (France)
- **Deployed** in **French film industry**
- **Next:** Germany, Netherlands, Italy, Spain
- For film, visual arts, festivals, live performance



Marguerite Blank

Thank you !

